

Schnitt 1-1

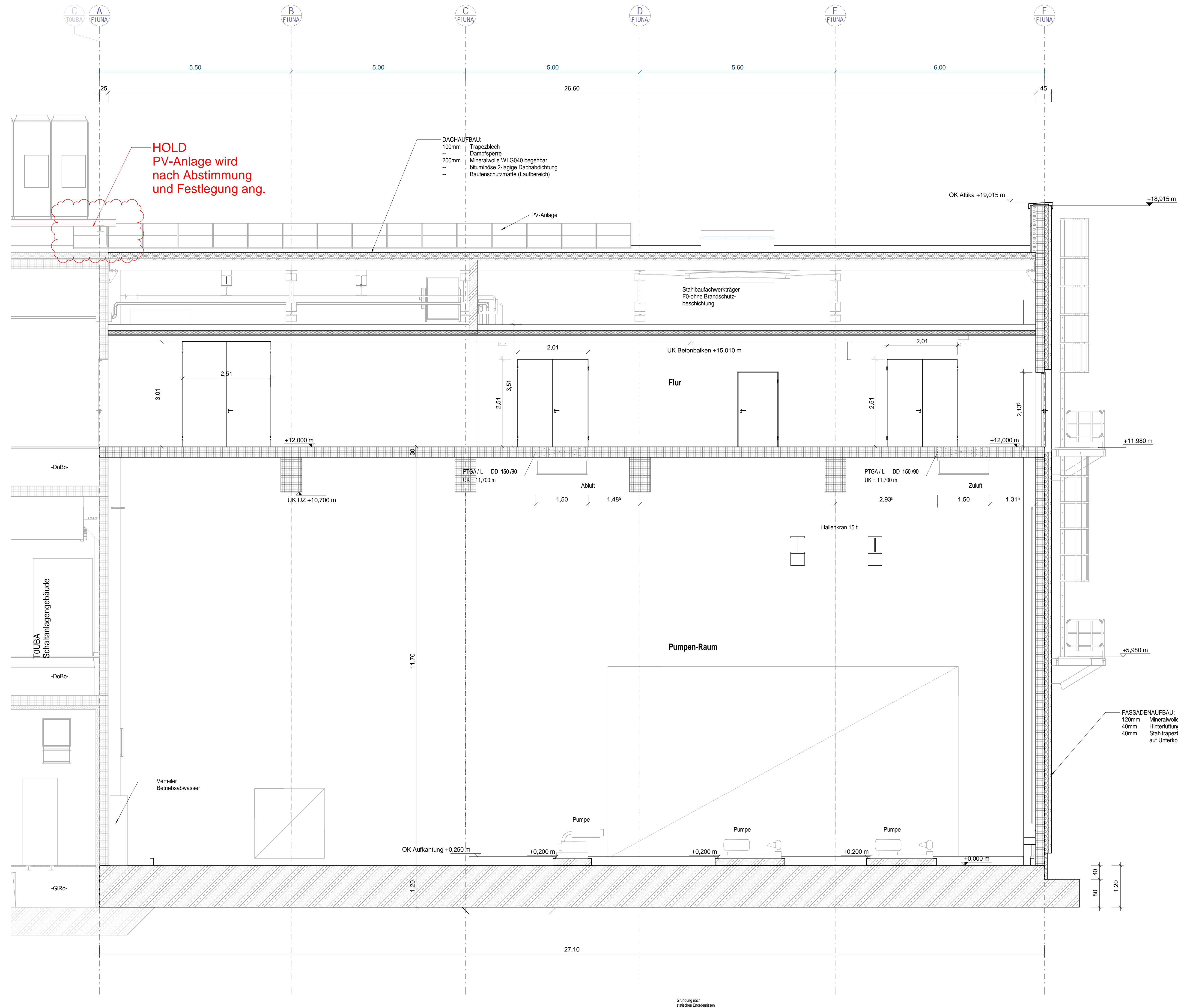

HOLD
 PV-Anlage wird nach Abstimmung und Festlegung ang.

Legende:

Schraffuren	Symbole Höhenkoten
Beton bewehrt	Grundriss
Beton unbewehrt	FFB = ±x,xxx m
Betonfertigteil	RFB = ±x,xxx m
Mauerwerk - Kalksandstein	RFB = FFB
Dämmung hart	
Dämmung weich	
Gitterrost	
Chemikalien beständiges Schutzwasser (SW)	
sauberes Schutzwasser (SW)	
Zuluft	
Abluft	

Detailbeschriftung

FA XX	Flußbodenbau Nr.
DA XX	Deckenbau Nr.
WA XX	Wandbau Nr.
zzz	Spezifisches Detail, Darstellung am Plan
xxx	Standarddetail, Darstellung im Detailkatalog
T01	Türnummer
T30 RS	Brandchutzanforderung

Beschreibung Durchbrüche

WD	Wanddurchbruch (Grundriss)
WD	Wanddurchbruch (Schnitt)
BD	Bodendurchbruch (Grundriss)
DD	Deckendurchbruch (Grundriss)
BD/DD	Boden/ Deckendurchbr. (Schnitt)

Verwendungszweck

A	Anlagentechnik
F	Faustisch
S	Sanitärinstallation
H	Heizungsinstallation
K	Kabel
L	Klima- und Lüftungsinstallation
E	Elektroinstallation
FR	Fallrohr
RL	Rohrleitungen

Verursacher

PBA	Planner Bau
PVT	Planner Verfahrens-Technik
PET	Planner Elektro-Technik
PTGA	Planner Technische Gebäudeausrüstung
PUGS	Planner UGS

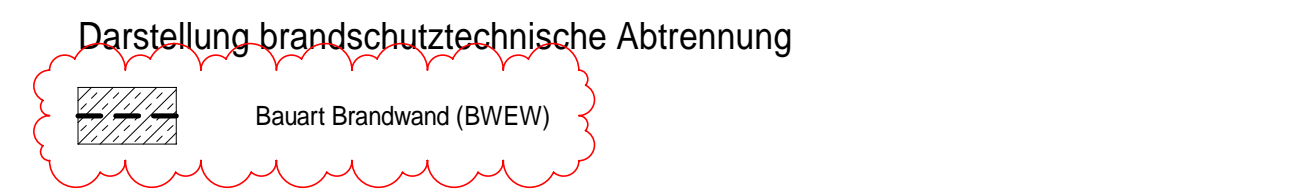
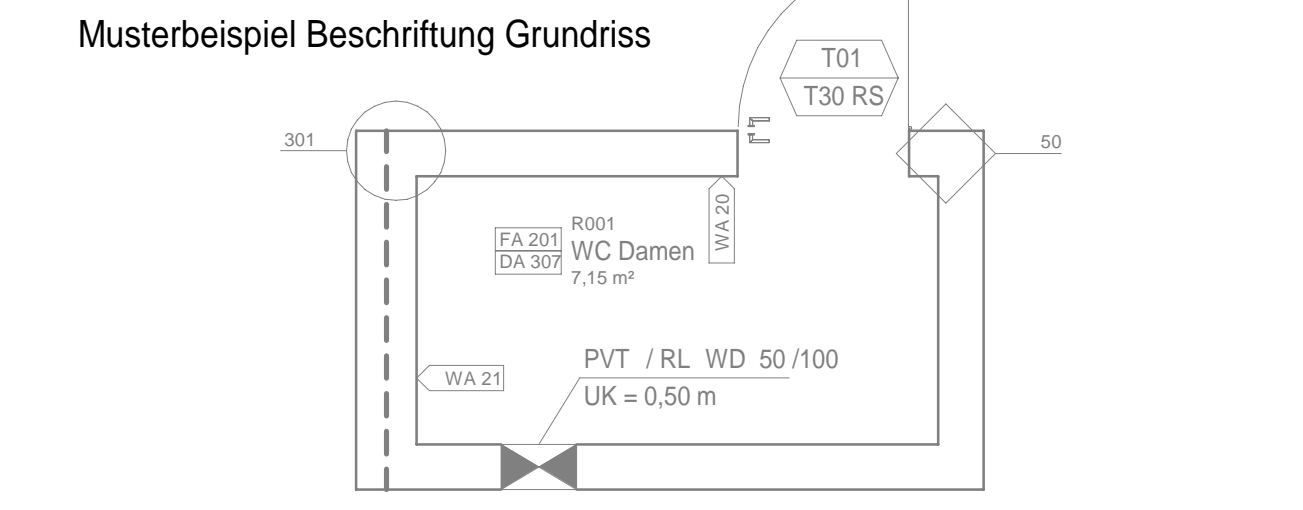
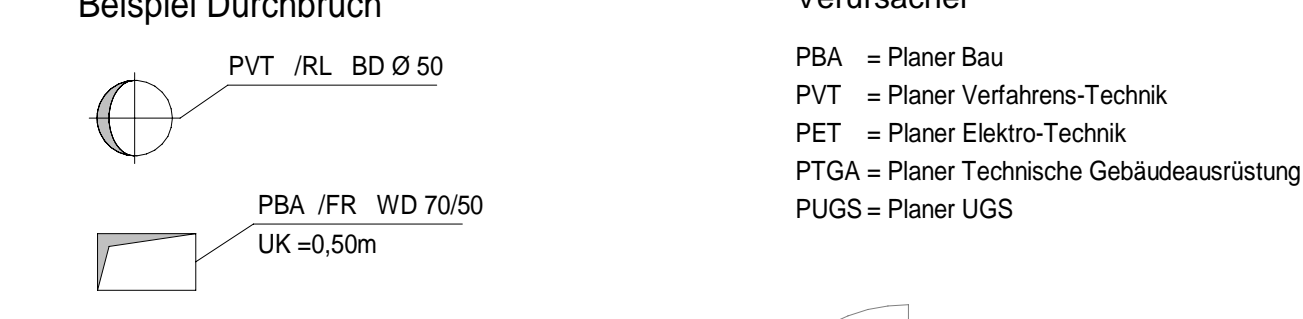

Abkürzungen

BRH	Brüstungshöhe	LLU	Liefer und Leistungsumfang
BE	Bodenentwurf	OK	Oberkante
CL	Center Line (Achse)	RFB	Rohfußboden
DE	Dacheinlauf	RS	Rohrsohle
DF	Dehnluge	RWA	Rauch- und Wärmeabzug
DN	Rohrinnendurchmesser	UK	Unterkante
FFB	Fertigfußboden	UZ	Unterzug

Alle Stahlbetonbauteile und Mauerwerkswände d_s≥24cm sind, wenn nicht anders angegeben als F90 Konstruktion herzustellen.

Alle Maße sind am Bau zu überprüfen. Unstimmigkeiten sind dem Planverfasser sofort zu melden.

Dieser Plan ist nur in Verbindung mit den jeweiligen Plänen der Fachplaner gültig.

Alle Stützen sind wenn nicht anders angegeben mittig zum Achsenkreuz angeordnet.

Alle sichtbar bleibenden:

- Flächen der Wände und Deckenuntersichten sind in Sichtbetonqualität (Sichtbetonklasse SB 2 nach Tab. 4 in der Konstruktivfassung 2005-02 des Merkblattes "Sichtbeton" des DBV/DBZ) herzustellen.
- Oberflächen der Decken/Bodenplatten sind, wenn nicht anders angegeben, hölzelngeputzt auszuführen.
- Flächen der Mauerwerkswände sind als Industrierestmauerwerk auszuführen.

Sämtliche Unterzughöhen sind inklusive Decke angegeben.

Alle sichtbar bleibenden Betonkanten sind mit einer Kantenlänge von 2,00m zu fassen.

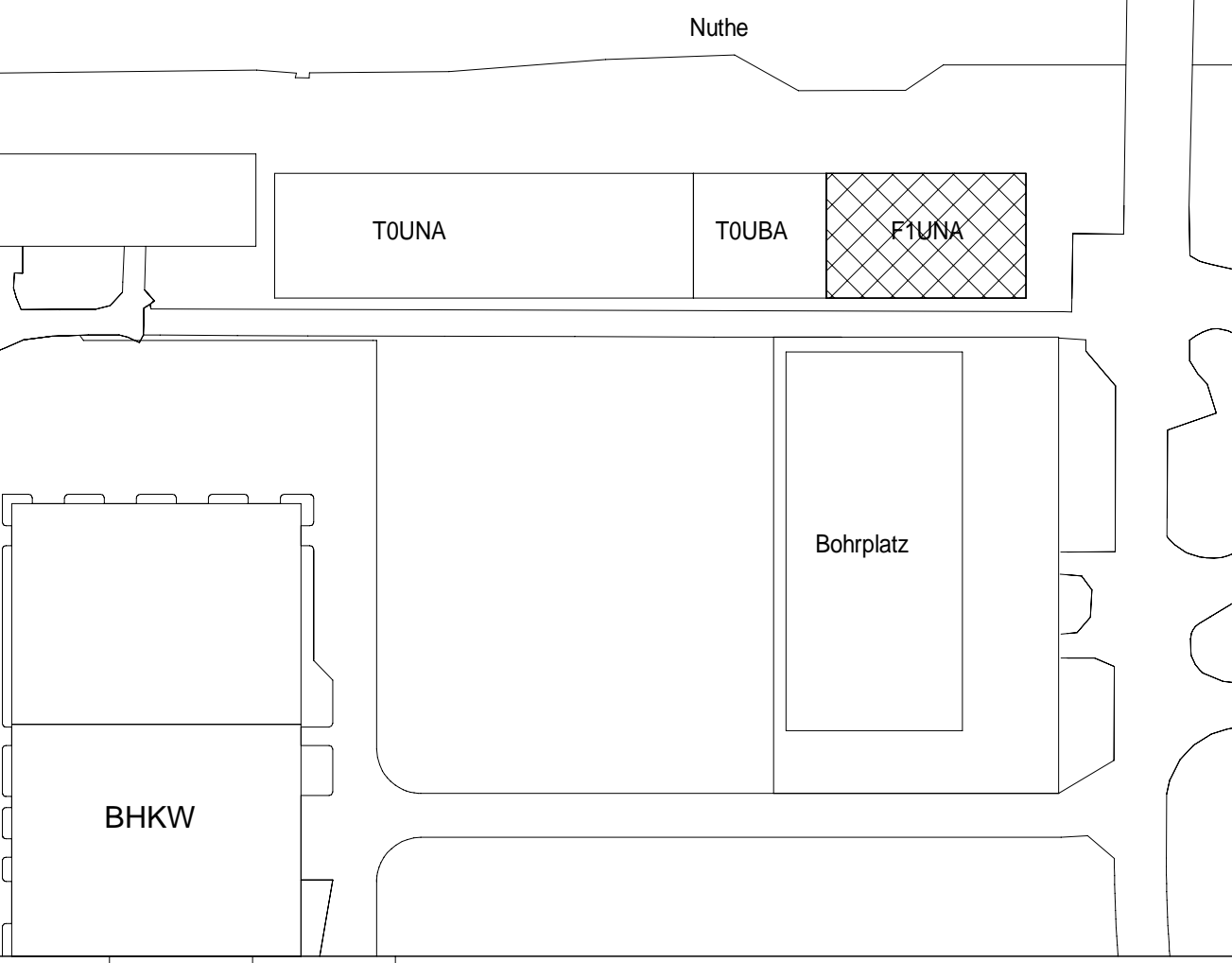
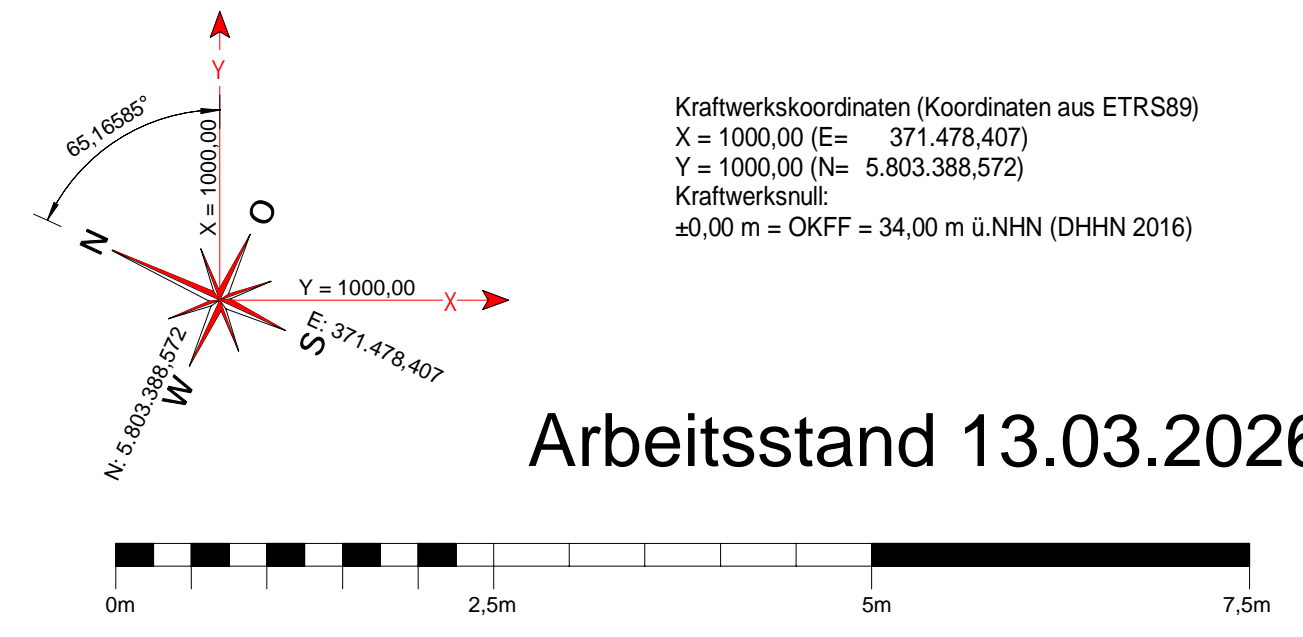

Index:	Datum:	Name:	Änderung:
0	22.10.2025	Windemut	Ersterstellung
Auftraggeber:			Ersteller:
Dokumentenart:			Benennung: Ausführungsschnitt Längsschnitt 1-1
Datum: 22.10.2025 Name: Windemut			Blatt vor:
Gepr.: 22.10.2025 Bonhag			Stand vom:
Freig.: 22.10.2025 Barn			KKS-Nr.: DCC: Lfd. Nr.:
CAD Dateiname: F1UNA&CLH010-002381-0			Kapitel-Nummer:
Herstellernummer:			Format: A0 Maßstab: 1:50